

2026年7月～8月

看護・理学・作業・臨床・放射線 受験対策 高3生・既卒対象

夏期講習会

看予備に入学された方は
受講料(小論文を除く)が

無料または**半額**



看護・理学・作業・臨床・放射線
学校法人
創研学園 **看予備**

illustration by 溝口 楠乃
mizoguchinano.work

各コース講義日時の概要

7/25	7/26	7/27	7/28	7/29	7/30	7/31	8/1	8/2	8/3	8/4	8/5	8/6	8/7
土	日	月	火	水	木	金	土	日	月	火	水	木	金
1. 大学小論		1. 大学小論									1. 大学小論		
											16:20~18:10		
					2. 専門小論					2. 専門小論			2. 専門小論
												16:20~18:10	
			4. 私大対策				9:30~16:00						
								5. 専門学校対策				9:30~16:00	
	6. 基礎講座					6. 基礎講座			9:30~12:20				
												7. 科学大	
												9:30~16:00	
						8. 医療セカ-		8. 医療セカ-	9:30~16:00				

各コースの詳細な時間割は Web でチェック！



受けて良かった！過去の看予備夏期講習会感想文より



◆大学小論文

最初はただ闇雲に文章を書いて時間内に終わらせることしかできませんでした。今回の講義を通して根拠や理由の見つけ方、考え方やマッピングの重要性を学ぶことができました。

また、小論文の内容以外にも志望大学の出題傾向や特徴などの細かい情報も知ることができたので、受験の視野が広がりました。

M・Mさん（市立札幌旭丘）

◆専門学校小論文

考え方だけでなく、ルールや決まりなども1つ1つじっくり説明してくれたので小論文が苦手な私でも講義を受ける前より上手く書くことができるようになりました。

また、自分の意見や考えがまとまらない、思いつかないという不安がありました。先生がその場でアドバイスをくれるので安心しました。

U・Sさん（市立札幌清田）

◆私大対策

どの講義もわかりやすく、時間数もちょうど良いと感じました。現代文は解説が細かく、数学は学校の授業であまりやらないような問題ができ、英語は解説がとてもわかりやすく、大切なポイントがよくわかりました。

H・Hさん（大麻）

◆専門学校対策

数学は苦手教科でしたが、問題一問一問にポイントなどを交えながら丁寧に教えていただきわかりやすかったです。

英語は語呂合わせを使って覚えやすかったです。同じ意味の単語、熟語や派生したものも紹介してくれたので知識が増えました。

現代文はどうやったら問題が解けるのか、各問題構成に対するコツやポイントを説明してくれたので、解きやすくなりました。

O・Mさん（札幌東陵）

◆基礎講座

基礎の部分をしっかり細かく教えてくれてすごくなった。見落としていた部分もあったので良かった。

Y・Wさん（札幌白石）

小論文・面接対策

いずれかのコースでお申し込みの場合、無料で「9. 自習室使い放題プラン」が付きます。プランのお申し込みなしで自習室が使用できます。

1 夏期大学小論文

日時：7/25(土)～8/6(木)のうちの6日 16:20～18:10

受講料：40,000円

申込締切日：7/18(土)

生成AIでは難しい自分自身の考えを書き出す力を鍛えられる！

こんな方にオススメ

- ★大学入試で求められる小論文を書きたい方
- ★看護医療系大学入試での頻出テーマで書いてみたい方
- ★自分の小論文をレベルアップさせたい方

Point

- ◆①課題の把握 ②文章構成 ③論点の決定 ④文章の要約 ⑤論述 この5つの力的大幅アップを図ります。
- ◆看護医療系入試を知り尽くした講師による3回の添削で実力アップを実感できる。

講座の内容は？

- ①講義を受ける
- ②書いてみる
- ③添削

の流れで小論文に必要な力を向上させていきます。

2 夏期専門学校小論文

日時：7/30(木)～8/7(金)のうちの4日 16:20～18:10

受講料：30,000円

申込締切日：7/23(木)

看護医療系に強い看予備の小論文対策！

こんな方にオススメ

- ★専門学校の入試で小論文が必要な方
- ★小論文を書いたことがない方
- ★いつも何を書いていいか悩んでしまう方

Point

- ◆2回の添削指導を通して課題の捉え方や文章作成のポイントがわかってくる。
- ◆書いたことのない人も安心の授業内容。

講座の内容は？

「看護医療系入試の小論文とは何か」、から始まり、実際に書いて対策をしていきます。

3 個別面接実践練習

講習会期間中に個別に日時を設定いたします。

受講料：4,000円

申込締切日：7/22(水)

豊富な情報を基にした「本番に近い」面接練習ができる！

こんな方にオススメ

- ★面接練習をしたことがない方
- ★自分が受ける入試に近い環境で練習したい方
- ★本番で予想される質問を知りたい方

Point

- ◆道内各地の高校の協力により集まった受験情報を活用して練習を行います。
- ◆あなたの志望先に合わせるのもとても実践的です。

講座の内容は？

想定される質問、会場の雰囲気も準備して、50分間で実践から今後の対策方針を一緒に考えていきます。

4、5、6いずれかのコースをセットでお申し込みの場合、追加料金なしでお申込みいただけます。

学科対策

いずれかのコースでお申し込みの場合、無料で「9. 自習室使い放題プラン」が付きます。プランのお申し込みなしで自習室が使用できます。

4 私大対策

科目：現代文 / 英語 / 数学ⅠA / 生物基礎

日時：7/25(土)～7/31(金) 9:30～16:00

受講料：40,000円
(単科受講料や割引等はP5)

申込締切日：7/22(水)

的確な授業で合格に直結する得点力を効率よく伸ばそう！

こんな方にオススメ

- ★道内看護医療系の私大を志望している方
- ★私大の学科レベルがどのくらい知りたい方
- ★私大レベルまで学力アップしたい方

Point

- ◆道内私大の入試を分析したテキストだから傾向を掴みつつ、学力アップを目指せる！
- ◆解法のプロセスや時間配分まで踏み込み、得点につながる学習法を身につけよう。

講座の内容は？

出題傾向を徹底分析し、頻出分野に絞った実戦演習で得点力を効率よく強化します。

セットでお申し込みの場合、**3**、**7**、**8**を追加料金なしでお申し込みいただけます。

5 専門学校対策

科目：現代文 / 英語 / 数学ⅠA
※生物基礎は私大対策と合同

日時：8/1(土)～8/5(水) 9:30～16:00

受講料：35,000円
(単科受講料や割引等はP5)

申込締切日：7/30(木)

必要なレベルで、必要な学力を！

こんな方にオススメ

- ★看護医療系の専門学校を目指している方
- ★点が取れる問題を増やしていきたい方
- ★効率よく苦手を克服したい方

Point

- ◆専門学校を目指すならピッタリの内容で着実にステップアップ！
- ◆「取れる問題を確実に取る力」を効率よく身につけます。

講座の内容は？

出題傾向を踏まえた頻出分野の演習で学力アップを目指せます。

セットでお申し込みの場合、**3**、**7**、**8**を追加料金なしでお申し込みいただけます。

6 基礎講座

科目：現代文 / 英語 / 数学ⅠA

日時：7/26(日)～8/2(日) 9:30～12:20

受講料：30,000円
(単科受講料や割引等はP5)

申込締切日：7/22(水)

「できない自分」を克服できる！とことん基礎から学べる講座！

こんな方にオススメ

- ★学力に全く自信がなく、不安を抱えている方
- ★勉強から離れていた方
- ★参考書を買ってみたものの、1問目からもう解けない方

Point

- ◆数多くの「わからない」を見てきた看予備だからできる、きちんと基礎が身につく講座。
- ◆つまづきやすい部分を一つひとつ解消し、「できる問題」を増やしていきます。

講座の内容は？

「受験生なのに今さら過ぎて恥ずかしくて聞けない」ことがある方でも大丈夫。必要なところは中学以前までさかのぼって確認していきます。

セットでお申し込みの場合、**3**、**7**、**8**を追加料金なしでお申し込みいただけます。

学校別対策

いずれかのコースでお申し込みの場合、無料で「9. 自習室使い放題プラン」が付きます。プランのお申し込みなしで自習室が使用できます。

7 北海道科学大学 年内入試対策

日時：8/6(木)、8/7(金) 9:30～16:00

受講料：8,000 円

申込締切日：8/3(月)

昨年苦戦した受験生続出！人物対策＋学科対策をしないと合格はない！

こんな方にオススメ

- ★科学大の総合型選抜・学校推薦型選抜を目指している方
- ★実践的な対策をしたい方
- ★合格ラインがどのくらいか知っておきたい方

Point

- ◆プレゼンや面接はレクチャー＋個別指導で弱点をピンポイントで補強。
- ◆総合型選抜・学校推薦型選抜に完全対応した実践型集中講座。

講座の内容は？

英語・数学は過去問や想定問題を解き、プレゼンや面接も徹底サポート！

4、5、6いずれかのコースをセットでお申し込みの場合、追加料金なしでお申込みいただけます。

8 医療センター過去問演習

日時：7/31(金)、8/1(土) 13:10～16:00

受講料：6,000 円

申込締切日：7/29(水)

本番は12月！早めの実践練習が合格突破の秘訣！

こんな方にオススメ

- ★推薦に不安があるので一般も考えている方
- ★得点を伸ばしたい / 伸び悩んでいる方
- ★過去問を解いて時間が足りなかった方

Point

- ◆出題傾向がつかめて、対策の道筋も見えてくる！
- ◆毎年解答速報を行っている看予備だからできる医療センター対策講座です。

講座の内容は？

英語・数学の過去問を実際に解いて体験した後、得点力アップのコツを解説！

4、5、6いずれかのコースをセットでお申し込みの場合、追加料金なしでお申込みいただけます。

9 自習室使い放題プラン

日時：7/25(土)～8/7(金) ※時間帯は看予備ウェブサイトをご確認ください

利用料：2,000 円

申込締切日：期間中いつでも申込可

先生への質問、情報の閲覧、必要なものが揃う自習環境をご提供！

こんな方にオススメ

- ★家でなかなか勉強できない方
- ★自習しているときに質問もしたい方
- ★看予備に集まった受験情報を見たい方

Point

- ◆期間中毎日使うと1日あたり約143円でお得に自習室が使い放題！
- ◆お菓子や飲み物などの持ち込み自由の部屋も！入退室に制限がないので気軽に使える。

プランの内容は？

7/25～8/7の間、看予備の自習室を利用できます。また、受験情報の閲覧や先生への質問も追加料金なしで利用できます。

1～8いずれかのコースをお申込みいただくと、無料でこのプランはつきます。

受講料一覧(税込)

「パック対象」

コース名	セット受講料	単科受講料
1 夏期大学小論文		40,000円
2 夏期専門学校小論文		30,000円
3 個別面接実践練習		4,000円*
4 私大対策	40,000円	1科目 12,000円
5 専門学校対策	35,000円	1科目 12,000円
6 基礎講座	30,000円	1科目 12,000円
7 北海道科学大学 年内入試対策		8,000円*
8 医療センター過去問演習		6,000円*

4. 私大対策、5. 専門学校対策、6. 基礎講座のいずれかをセットでお申し込みの場合、*印は追加料金なしでお申込みいただけます。

9 自習室使い放題プラン 2,000円 上記コースいずれかをお申し込みの場合、追加料金なしで自習室をご使用いただけます(申込不要)。

セット受講

1つのコース内の講義を全て受講できます。その中から必要な科目に出席してください。

パック

4~6から、2つのコースをどちらもセット受講でお申し込みの場合、セット受講料の合計から**20,000円減額**となります。

看予備入学で無料または半額!

8/17までに看予備夜間部または昼間部にセット授業料で入学の場合、4~6の受講料が無料になります【単科入学の場合は半額】。受講料納入後に入学の場合は、入学後に返金いたします。

自習室スタンプラリー開催!

自習室の利用で1日1回スタンプをゲット!スタンプがたまるとプレゼントがもらえます!



オススメ受講例

●科学大の年内入試を狙いつつ、一般も視野に入れるなら

$$\boxed{\begin{array}{l} 4 \text{ 私大対策(セット)} \\ 40,000\text{円} \end{array}} + \boxed{\begin{array}{l} 7 \text{ 北海道科学大学 年内入試対策} \\ 0\text{円(セット割)} \end{array}} + \left(\boxed{\begin{array}{l} 9 \text{ 自習室使い放題プラン} \\ 0\text{円} \end{array}} \right) = 40,000\text{円}$$

年内も一般も学科のある科学大へ向け、しっかりと対策していこう!

●医療センター志望なら

基礎を固めて確実な点数を取りたい場合

$$\boxed{\begin{array}{l} 5 \text{ 専門学校対策(セット)} \\ 35,000\text{円} \end{array}} + \boxed{\begin{array}{l} 8 \text{ 医療センター過去問演習} \\ 0\text{円(セット割)} \end{array}} + \boxed{\begin{array}{l} 3 \text{ 個別面接実践指導} \\ 0\text{円(セット割)} \end{array}} = 35,000\text{円}$$

上を目指して高得点を狙う場合

$$\boxed{\begin{array}{l} 4 \text{ 私大対策(セット)} \\ 40,000\text{円} \end{array}} + \boxed{\begin{array}{l} 8 \text{ 医療センター過去問演習} \\ 0\text{円(セット割)} \end{array}} + \left(\boxed{\begin{array}{l} 9 \text{ 自習室使い放題プラン} \\ 0\text{円} \end{array}} \right) = 40,000\text{円}$$

テキストでの講座+実践演習+面接練習で合格に向けた万全な対策をしよう!

●基礎から学んで専門学校を目指すなら

$$\boxed{\begin{array}{l} 5 \text{ 専門学校対策(セット)} \\ 35,000\text{円} \end{array}} + \boxed{\begin{array}{l} 6 \text{ 基礎講座(セット)} \\ 30,000\text{円}-20,000\text{円(パック割)} \end{array}} + \left(\boxed{\begin{array}{l} 9 \text{ 自習室使い放題プラン} \\ 0\text{円} \end{array}} \right) = 45,000\text{円}$$

授業で学び、空いた時間で自習&質問。この夏一緒に頑張ろう!

講座選びに迷ったらご相談ください。講座選択などでお困りの場合、メール(email@kanyobi.ac.jp)またはお電話(011-758-5959)にてご相談できます。志望校や学力に合わせた受講を個別にアドバイスいたします。

お申し込み方法 下記①～③いずれかの方法でお申し込みください

①オンラインでのお申し込み

右記の二次元バーコード、または看予備ウェブサイト (www.kanyobi.ac.jp) よりお申し込みください。



申込フォーム

②郵送でのお申し込み

③ご持参でのお申し込み

申込書を看予備ウェブサイト (www.kanyobi.ac.jp) からダウンロードしご利用ください。

②郵送 … 宛 先：〒001-0020 札幌市北区北 20 条西 4 丁目 1 番 30 号 学校法人 看予備 宛

③ご持参 … 受付時間：(月～土) 9：30～18：50
(日曜・祝日は受付できません)

各コース申込締切日までにお申し込みください。それ以降の場合は看予備までお電話 (011-758-5959) またはメール (email@kanyobi.ac.jp) でお問い合わせください。

お支払い方法 下記①～③いずれかの方法でお支払いください

①払込取扱票

申込フォーム (申込書) で払込取扱票を選択された場合、払込取扱票をお渡しまたはご自宅に送付いたします。各銀行、郵便局、コンビニのいずれかで払込取扱票記載の期日までにお支払いください。

②銀行振込

右記の指定口座に受講料の合計をお振り込み後、お手数ですが当校までご連絡ください。

③クレジットカード

- ・オンラインでお申し込みになり、お支払い方法にてクレジットカードを選択してください。
- ・その後の手続きはメールにてお知らせいたします。

銀行振込先

金融機関 北海道銀行 北二十四条支店

口座番号 (普通預金) 0306007

振込口座名 ガク ソウケンガクエン
(学) 創研学園

電話番号 011-758-5959

「払込取扱票」または「銀行振込」でお支払いの場合、いずれも手数料がかかりますのでご了承ください。
お申し込み後にキャンセルされる場合は、各コース開講日の前日までにご連絡ください。各コースとも、開講日以降は出席の有無によらず受講料が発生します。講義開始後にキャンセルされる場合も、受講料の返金はできませんので、予めご了承ください。

テキストと受講票 ※378については、事前に送付するテキストはございません

お支払いを確認後、受講コース開講日の前日までに看予備でお渡し、または開講日の3日前までにご自宅に送付いたします (テキスト等の送料は看予備で負担いたします)。

※万一、開講日3日前になってもテキストや受講票が未着の場合は、お手数ですが当校までご連絡ください。

各コースに関する共通のお知らせ

- ・受講料にはテキスト・小論文コースの添削指導料など全てが含まれております。
- ・入学相談も随時行っておりますので、お気軽に2階職員室までお越しください。
- ・看予備に入学された方は駐車場をご利用になれます。
- ・土足で入校できますので、上靴は不要です。

各コースの詳細な時間割は Web でチェック！





テキスト



看護医療系入試の過去問を徹底研究し、レベル別の講義に合わせてテキストを作成。効率的に集中できる内容です。

受験情報



講習会受講生は、期間中看予備職員室で過去問や募集要項、受験レポートを閲覧できます。

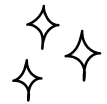

自習室



講義のない日でも自習室の利用が可能。クーラーも完備。わからない時は先生達に質問をしに行けます。

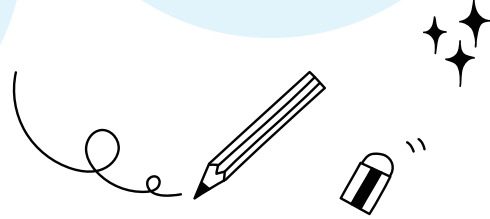

昼間部 夜間部 入学受付中!

入学相談は 随時行います!

入学受付も随時行っております。時間帯はWebサイトをご確認ください。

総合型・推薦 対策も万全!

小論文と面接対策も行っております。総合型・推薦対策のみでの入学も可能です。

模試・講習会が 無料に!(一部除く)

セット授業料で申し込むと、小論文と面接講座を除く全てが無料です。

後期入学生のための夜間部途中入学サポートゼミも実施!



看護・理学・作業・臨床・放射線

学校法人 看予備

〒001-0020 札幌市北区北20条西4丁目1番30号
●MAIL email@kanyobi.ac.jp ●WEB www.kanyobi.ac.jp

TEL(011)-758-5959



地下鉄南北線北18条駅から徒歩5分

2026年度 看予備
夏期講習会 全体日程早見表

時間帯	7/25(土)	7/26(日)	7/27(月)	7/28(火)	7/29(水)	7/30(木)	7/31(金)
9:30-10:20	—	4.私大対策& 5.専門学校対策 (合同授業) 生物基礎	6.基礎講座 現代文	4.私大対策& 5.専門学校対策 (合同授業) 生物基礎	6.基礎講座 数学IA	4.私大対策& 5.専門学校対策 (合同授業) 生物基礎	6.基礎講座 英語
10:30-11:20							
11:30-12:20							
12:20-13:10	昼休み	昼休み	昼休み	昼休み	昼休み	昼休み	昼休み
13:10-14:00	4.私大対策 現代文	4.私大対策 現代文	4.私大対策 現代文	4.私大対策 数学IA	4.私大対策 数学IA	4.私大対策 数学IA	8. 医療センター 過去問演習 数学
14:10-15:00							
15:10-16:00							
16:20-17:10	1.大学小論文	—	1.大学小論文	1.大学小論文	1.大学小論文	2.専門学校小論文	2.専門学校小論文
17:20-18:10							

時間帯	8/1(土)	8/2(日)	8/3(月)	8/4(火)	8/5(水)	8/6(木)	8/7(金)
9:30-10:20	6.基礎講座 英語	6.基礎講座 現代文	8. 医療センター 過去問演習 英語	5.専門学校対策 ガイダンス	5.専門学校対策 英語	5.専門学校対策 英語	7. 科学大 年内入試対策 英語
10:30-11:20							
11:30-12:20							
12:20-13:10	昼休み	昼休み	昼休み	昼休み	昼休み	昼休み	昼休み
13:10-14:00	5.専門学校対策 現代文	5.専門学校対策 現代文	5.専門学校対策 数学IA	5.専門学校対策 数学IA	5.専門学校対策 数学IA	5.専門学校対策 数学IA	7. 科学大 年内入試対策 数学IA
14:10-15:00							
15:10-16:00							
16:20-17:10	—	—	—	2.専門学校小論文	1.大学小論文	1.大学小論文	2.専門学校小論文
17:20-18:10							